

MONTMELIAN (73)

AMO Construction du siège BEPOS de la Communauté de Communes Cœur de Savoie

HQE
BEPOS

BREEAM
E+ C-

LEED
BBC+

Maitre d'Ouvrage : Communauté de
Commune Cœur de Savoie
AMO : ABAMO & Co, Vizea
Architecte : Atelier de la Place

Programme : Construction du siège de la
Communauté de Commune.

- 2 200 m² de bureaux
- 1 logement de fonction.

Mission : Accompagnement aux
labellisations et certifications
énergétiques et environnementales.

Durée de la mission : 4 ans
2016 - 2020

Estimation coût travaux : 3,2 M€

**Points clés de l'accompagnement et du
projet :**

- Accompagner l'innovation :
participer à l'exemplarité
énergétique et environnementale du
bâtiment
- Labellisation E+ C- : E3 ou E4 et C2
- Labellisation BEPOS
- Certification HQE Bâtiment Durable
- Valorisation importante du potentiel
de l'énergie solaire
- Stockage de l'électricité
photovoltaïque
- Structure bois
- Confort des usagers : visuel,
hygrothermique, acoustique

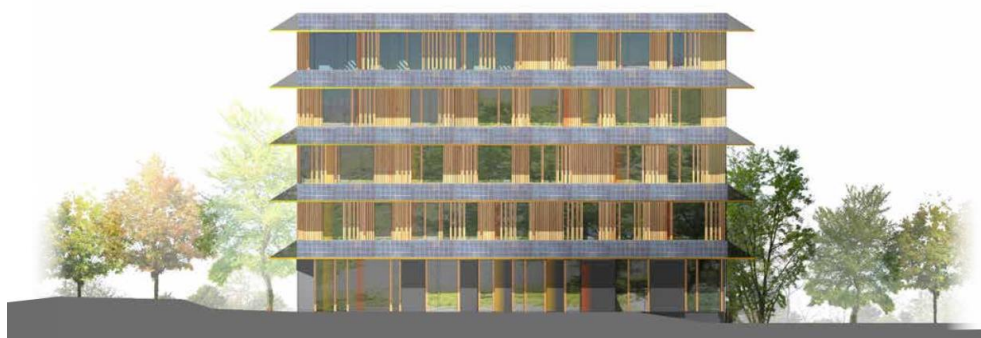

Vue de la façade



Plan masse du projet

Vizea, avec ABAMO & CO, accompagne la Communauté de Communes Cœur de Savoie dans la définition des objectifs environnementaux et particulièrement sur le thème de l'énergie.

La volonté très forte de la maîtrise d'ouvrage de faire un projet exemplaire, qui puisse inspirer les autres acteurs du territoire et permettre d'innover se traduit par un démarche très poussée sur l'aspect énergétique : labellisation E+ C-, labellisation BEPOS, stockage de l'électricité photovoltaïque produite (en lien avec des entreprises innovantes du territoire).



Perspective du projet lauréat